2023 CONGRÈS JEAN DELAIRE

Un concept universel pour un meilleur diagnostic et un meilleur traitement

PROGRAMME

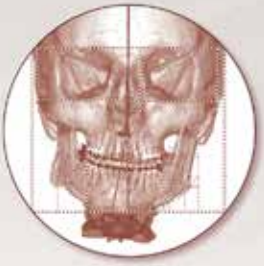

ORL • RACHIS • PROPORTIONS • TRACE OPTIMAL • FONCTIONS • CROISSANCE • MORPHOGENESE CEPHALIQUE • COMPLEXE DENTO-MAXILLO-FACIAL • GENIOPLASTIE FONCTIONNELLE • **GESTION PLURIDISCIPLINAIRE DE L'INFRACLUSIE ANTERIEURE** • CONDYLECTOMIE PROPORTIONNELLE • HARMONIE CEPHALIQUE • EQUILIBRE DENTO-SQUELETTIQUE • **PARCOURS DE SOINS ET FENTE LABIO-PALATINE** • MALFORMATIONS • CHEILORHINOPLASTIE FONCTIONNELLE • VENTILATION • **DYSFONCTIONS DE L'ARTICULATION TEMPORO-MANDIBULAIRE** • SPIRALE DYSMORPHO-FONCTIONNELLE • ANEMOSONOMETRE • FENTE LABIO-PALATINE • ANALYSE ARCHITECTURALE ET STRUCTURALE CRANIO-FACIALE • **ASYMÉTRIE FACIALE ET TROUBLES POSTURAUX** • AEROPHONOSCOPE • OSTEOPATHIE • LABIOGLOSSOPEXIE • ECOLE NANTAISE • MASQUE FACIAL • KINESITHERAPIE ORO-FACIALE • ORTHOPHONIE • **REHABILITATION DE L'ÉDENTÉ MAXILLAIRE ANTÉRIEUR OU TOTAL** • CHIRURGIE PLASTIQUE • CHIRURGIE MAXILLO-FACIALE • CHIRURGIE ORALE • STOMATOLOGIE • ORTHOPEDIE DENTO-MAXILLO-FACIALE • ORTHODONTIE

Jean Delaire

8-10 Juin 2023

> Nantes

Cité des Congrès

Organisé par
JEAN DELAIRE INSTITUTE

www.2023jeandelairecongress.com

materialise

innovators you can count on

Materialise CMF Solutions

Des interventions les plus complexes aux plus simples, Materialise propose une gamme complète de solutions pour la chirurgie CMF qui vous donne les moyens de fournir des soins exceptionnels.

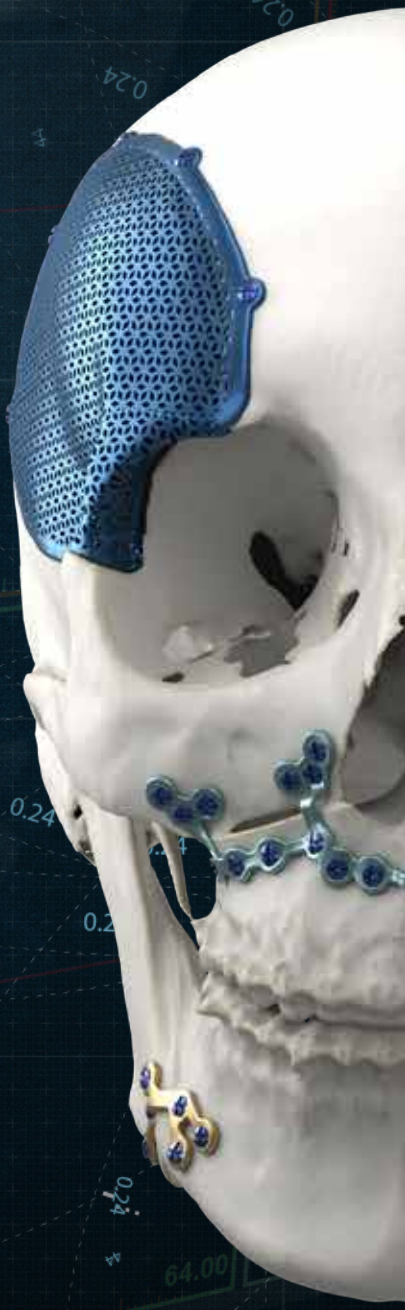

Retrouvez-nous sur le stand n° 6

Materialise France
76 AV Pierre Brosselette
92240 Malakoff
+33 (0) 1 46 56 31 52
info@materialise.fr

// COMITÉ D'ORGANISATION

Organisé par

INSTITUT JEAN DELAIRE
Président : B. PHILIPPE

Président du Congrès Jean Delaire 2023

P. CORRE

Comité Scientifique

Orthodontie :

F. BYLOFF
F. DE BRONDEAU
T. DE COSTER
N. GOOSSENS
W. SABOUNI
S. RENAUDIN

Réhabilitation Oro-Maxillo-Faciale :

P. BROUSSEAU
F. BIGOT
V. DEFAY

Communication :

V. ZAMORA
S. BENCHERQUI

Chirurgie Orale et Maxillo-Faciale :

P. LESCLOUS
R. PANTOJA
B. PHILIPPE
G. RAOUL

Formation et recherche :

H. BERTIN
R.H. KHONSARI
R. NICOT

Avec le soutien de

Gueules Cassées Sourire Quand Même
Nantes Métropole

Parrainé par

KLS martin GROUP

Rendez-vous sur notre Stand No 14 et nos Ateliers du Jeudi 8 Juin et du Vendredi 9 Juin

IPS CaseDesigner®

Planification 3D Gouttière intermédiaire

- Des assistants facilitent la création de modèles en 3D
- La réalisation de mesures diagnostiques
- La planification d'ostéotomies et d'occlusions personnalisées ainsi que la generation de gouttières chirurgicales

Pour plus d'information: www.klsmartin.com

// ÉDITORIAL DU PRÉSIDENT

Le deuxième Congrès du Jean Delaire Institute – Institut Jean Delaire se tiendra à Nantes les 8-9-10 juin 2023.

Après le succès de la première édition qui a rassemblé à Paris en Juin 2021 plus de 250 participants et 15 partenaires malgré des contraintes sanitaires majeures, le congrès 2023 célèbrera le centenaire du Maître de l'Ecole Nantaise de Stomatologie et Chirurgie Maxillo-Faciale dans un esprit de partage des connaissances et de pluridisciplinarité.

Le comité scientifique a choisi d'explorer de manière approfondie des thématiques qui animent autant les rééducateurs que les orthodontistes ou les chirurgiens, tous soucieux d'établir des diagnostics plus sûrs, de proposer des traitements plus efficaces et d'obtenir des résultats plus stables. Les asymétries faciales et posturales, les béances dentaires antérieures, les dysfonctions temporo-mandibulaires si fréquemment rencontrées ; nécessitant un langage commun entre professionnels et un discours compréhensible pour les patients seront abordées au cours de conférences d'experts, de communications libres et d'ateliers.

L'approche diagnostique et la prise en charge précoce des pathologies orofaciales pédiatriques constituera un chapitre important du programme de ce congrès Jean Delaire 2023 et réunira médecins pédiatres, généralistes, orthodontistes et rééducateurs autour d'échanges interdisciplinaires.

Une journée complète sera dédiée à la thématique des réhabilitations dentaires complexes. Elle réunira tous les acteurs impliqués : chirurgiens-dentistes omnipraticiens, implantologues, orthodontistes, chirurgiens et prothésistes. Enfin, les meilleurs travaux de recherche sur les pathologies de la croissance cranio-maxillo-faciale seront récompensées par le prix Jean Delaire au cours d'une session spéciale.

Comme lors de la première édition, l'Institut Jean Delaire mettra les partenaires à l'honneur avec des ateliers parrainés en orthodontie, chirurgie et rééducation oro-faciale.

Bienvenue à Nantes !

Pierre Corre, Président du congrès Jean Delaire 2023
Benoît Philippe, Président de l'Institut Jean Delaire

2023

Un concept universel pour un meilleur diagnostic et un meilleur traitement

www.2023jeandelairecongress.com

// LISTE DES INTERVENANTS

AIT RAI Wijdane (Rabat, Maroc)
ALLIOT-LICHT Brigitte (Nantes)
BASSEZ Guillaume (Paris)
BELTRAN Raul (Barcelone, Espagne)
BENATEAU Hervé (Caen)
BERET Marie (Lille)
BERTIN Hélios (Nantes)
BIGOT Frédérique (Paris)
BOEFFARD Camille (Nantes)
BONNET Raphaël (Nantes)
BOSCHER Cécile (Nantes)
BOUALLÈGUE Imen (Versailles)
BOUDAULT Sandrine (Nantes)
BOYER Julie (Nantes)
BROUSSEAU Philippe (Nantes-Barcelone)
BYLOFF Fritz (Vienne, Autriche)
CARLIER Adélaïde (Lyon)
CASAS Thibaud (Nantes)
CASTRO Vanessa (Salvador, Brésil)
CATROS Sylvain (Bordeaux)
CHAPUIS-VANDENBOGAERDE Cécile (Paris)
CLAVIER Matthias (Nantes)
CORDERO Erita Maria (Santiago, Chili)
CORDOVA Luis (Santiago, Chili)
CORRE Pierre (Nantes)
D'HAUTHUILLE Cédric (Saint-Herblain)
DAAS Marwan (Paris)
DADA Karim (Paris)
DAGBA Alex (Paris)
DECHAUFOUR Pierre (Angers)
DEFAY Virginie (Nantes)
DEGORCE Thierry (Tours)
DELASSUS Ombline (Paris)
DALLASERRA Matias (Santiago, Chili)
DE BRONDEAU François (Bordeaux)
DENIAUD Joël (Angers)
DERQUENNE Amaury (Nantes)
DESHAYES Marie-Josephe (Caen)
DEUMIER Laurent (Nantes)
DIAZ Alejandro (Santiago, Chili)
DUBREUIL Pierre-Antoine (Bordeaux)
DUCLOYER Mathilde (Nantes)
DURAND Thomas (Nantes)
EL HADDIOUI Aziz (Puteaux)
ESNAULT Anne (Nantes)
FALAISE Coralie (St Macaire en Mauges)
FELLUS Patrick (Paris)
FERRI Joël (Lille)
GOGUET Quentin (Nantes)
GOOSSENS Nicolas (Meaux)
GOUZLAND Thierry (Bordeaux)
GRIMAUD Fanny (Nantes)
GROLLEMUND Bruno (Strasbourg)
GUIOL Julien (Quimper)
HAMEL Antoine (Nantes)
HARB Philippe (Saint-André-lez-Lille)
HENNOCQ Quentin (Paris)
HOORNAERT Alain (Nantes)
HUET Pascal (Saint-Herblain)
JAUMOTTE Martin (Marche-en-Famenne)
KETOFF Serge (Paris)
KHONSARI Roman Hossein (Paris)
KOUDOUGOU Carine (Nantes)
KUN DARBOIS Jean-Daniel (Angers)
LAIGLE Sonia (Nantes)
LAVENTURE Alexandre (Nantes)
LE DACHEUX Mai Khanh (Paris)
LE GOFF Benoît (Nantes)
LEBRANCHU Pierre (Nantes)
LEE Sang-Hwy (Seoul, Corée)
LENORMAND Anaelle (La Roche Sur Yon)
LEROY Camille (Nantes)
LESCLOUS Philippe (Nantes)
LEYVA Jorge (Barranquilla, Colombie)
LIF Hanna (Uppsala, Suède)
LOIN Justine (Nantes)
LONCLE Thierry (Paris)
LONGIS Julie (Nantes)
LUCAS Christophe (Plomeur)
MAITRE Pierre (Nantes)
MAJOURAU Aurélie (Paris)
MASSON REGNAULT Emmanuel (Soyaux)
MAKAREMI Masrour (Bergerac)
MEW Mike (Londres, Royaume-Uni)
MONTENERO Julien (Paris, Nantes, Nice)
MOUALLEM Guillaume (Cholet)
NICOLLEAU Patrice (Cholet)
NICOT Romain (Lille)
NIMESKERN Nicolas (Mulhouse)
PANEZ Isidora (Santiago, Chili)
PANTOJA Roberto (Santiago, Chili)
PASCUAL Dimitri (Rodez)
PERRIN Jean-Philippe (Nantes)
PHILIPPE Benoît (Paris)
PIERRE BUTRUILLE Sophie (Avesnes-sur-Helpe)
PRUDHOMME Tony (Nantes)
QUENEL Léonie (Saint-Nazaire)
RAOUL Gwenael (Lille)
RASKIN Sylvianne (Visé, Belgique)
RENAUDIN Stéphane (Nantes)
RIVES Pauline (Nantes)
ROBARD Laetitia (Nantes)
ROHEE-TRAORE Adèle (Angers)
SABOUNI Waddah (Toulon)
SAFFARZADEH Afchine (Rezé)
SALAGNAC Jean Michel (Nantes)
SAPANET Michel (Poitiers)
SCHLUND Matthias (Bordeaux)
SHAHROUDI Atefe (Téhéran, Iran)
TAÏARIOL Luigi (Nantes)
TALMANT Jean-Christian (Nantes)
TAVERNE Maxime (Paris)
TESTELIN Sylvie (Amiens)
UNGER François (Tours)
VARAZZANI Andrea (Lyon)
VILLANUEVA Julio (Santiago, Chili)
ZAMORANO Gabriel (Santiago, Chili)

8-10
Juin 2023
> Nantes
Cité des Congrès

// SYNOPTIQUE

Jeudi 8 Juin

	AUDITORIUM	Salle Jacques Mercier	Salle Christian Paulus	Salle Hugo Obwegeser
	Plénières	Ateliers		
		08.00 • ACCUEIL		
	Journée de formation Pré-Congrès			
09.00 10.30		**Atelier** Proplan et Chirurgie Orthognathique Guidée Intégrale. Prise en main du logiciel	**Atelier** Céphalométrie Informatisée Jean Delaire. Découverte	**Atelier** Ostéotomie de Lefort 1 Simulation sur modèles 3D
10.30 -11.00 • PAUSE CAFÉ, VISITE DE L'EXPOSITION				
11.00 12.30		**Atelier** Planification 3D Gouttière intermédiaire	**Atelier** Rééducation Oro-Faciale. Présentation des métiers et des moyens	**Atelier** Ostéotomies courtes
12.30	12.30 -14.30 • PAUSE DÉJEUNER SUR L'ESPACE EXPOSITION			
14.30 16.00		**Atelier** Tracé des fentes	**Atelier** Céphalométrie Informatisée Jean Delaire. Perfectionnement	**Atelier** Ostéotomies sagittales
16.00 -16.30 • PAUSE CAFÉ, VISITE DE L'EXPOSITION				
16.30 18.00		**Atelier** Prise en charge OMF post-opératoire	**Atelier** Orthopédie très précoce	**Atelier** Implants zygomatiques
19.30	Soirée des internes et seniors			

Vendredi 9 Juin

	AUDITORIUM	Salle Jacques Mercier	Salle Christian Paulus	Salle Hugo Obwegeser
	Plénières	Ateliers		
		07.00 • ACCUEIL		
07.30 08.45		**Atelier** orthodontie : gestion précoce des infraclusies antérieures.	**Atelier** Kinésithérapie Oro-Faciale : Méthodes de rééducation linguale.	**Atelier** - Infraclusies et Chirurgie orthognathique guidée intégrale. Planification, Exécution.
	JOURNÉE INFRACLUSIE ANTÉRIEURE, ASYMÉTRIES FACIALES ET TROUBLES POSTURAUX			
08.45 09.00	**Accueil des Présidents**			
09.00 10.30	**Gestion pluridisciplinaire de l'infraclusie anterieure** Conférences, Communications libres			
	10.30 -11.00 • PAUSE CAFÉ, VISITE DE L'EXPOSITION, PRÉSENTATION ET DÉDICACE D'OUVRAGES			
11.00 12.00	**Gestion pluridisciplinaire de l'infraclusie anterieure** Conférences, Communications libres			11.00-12.30 **Atelier** Planification 3D Gouttière intermédiaire
12.00 12.30	**Gestion pluridisciplinaire de l'infraclusie anterieure** Table Ronde			
12.30	12.30 -14.00 • PAUSE DÉJEUNER SUR L'ESPACE EXPOSITION			
14.00	13h00-13h30 **Symposium** ALIGN TECHNOLOGY 13h30-14h00 **Symposium** KLS MARTIN	13.00-14.00 **Atelier** Asymétries et Chirurgie Orthognathique Guidée Intégrale. Planification, Exécution.	13.00-14.00 **Atelier** Kinésithérapie Oro-Faciale et Orthophonie, Bilan et prise en charge des troubles posturaux à retentissement facial.	13.00-14.00 **Atelier** Ostéotomies d'allongement pour la correction des asymétries mandibulaires.
14.00 16.00	**Asymétries faciales et troubles posturaux** Conférences, Communications libres			14.00-15.00 **Atelier** Implants zygomatiques 15.00-16.00 **Atelier** Prothèses d'ATM
	16.00 -16.30 • PAUSE CAFÉ, VISITE DE L'EXPOSITION, PRÉSENTATION ET DÉDICACE D'OUVRAGES			
16.30 18.00	**Asymétries faciales et troubles posturaux** Conférences, Communications libres			16.30-17.30 **Atelier** - Projet prothétique et mise en charge immédiate du bridge provisoire 17.30-18.30 **Atelier** Implantologie naviguée
20.00		**Soirée du Congrès**		

Samedi 10 Juin

	AUDITORIUM	Salle Jacques Mercier	Salle Hugo Obwegeser
	Plénières	Ateliers	
		07.00 • ACCUEIL	
07.30 08.45		**Atelier** Techniques d'injection de l'ATM	**Atelier** Kinésithérapie et ATM
	JOURNÉE PATHOLOGIES ORO-FACIALES PÉDIATRIQUES ET ATM	**JOURNÉE RÉHABILITATION DES ÉDENTEMENTS MAXILLAIRES**	**SESSION RECHERCHE CRANIO-FACIALE**
09.00 10.15	**Dépistage et traitement des pathologies oro-faciales néonatales** Conférences, Communications libres	**Réhabilitation des édentements complets physiologiques** Conférences, Communications libres	**Recherche cranio-faciale** Conférences, Communications libres, Recherche fondamentale
10.15 10.30	**Frein lingual** Table Ronde		
10.30 -11.00 • PAUSE CAFÉ, VISITE DE L'EXPOSITION			
11.00 12.00	**Dépistage et traitement des pathologies oro-faciales pédiatriques** Conférences, Communications libres	**Réhabilitation des édentements complets dans les dysmorphoses complexes et les syndromes** Conférences, Communications libres	**Recherche cranio-faciale** Recherche translationnelle
12.00 12.30		**Vers une réhabilitation ad integrum ou sur implants zygomatiques et fausse gencive dans le maxillaire édenté** Table Ronde	
12.30	12.30 -14.00 • PAUSE DÉJEUNER, VISITE DE L'EXPOSITION, PRÉSENTATION ET DÉDICACE D'OUVRAGES		
14.00	13h00-13h30 **Symposium** FROGGYMOUTH 13h30-14h00 **Symposium** FORMLABS	13.00-14.00 **Atelier** Avatar numérique	13.00-14.00 **Atelier** Greffes osseuses d'apposition
14.00 16.00	**Pathologie des ATM** Conférences, Communications libres	**Réhabilitation des édentements maxillaires antérieurs - planification et chirurgie** Conférences, Communications libres	14.00-15.00 **Atelier** Éducateurs fonctionnels en orthophonie et orthodontie 15.00-16.00 **Atelier** Bilan et prise en charge de l'insuffisance vélo-pharyngée
16.00	**Clôture du congrès**		

Jeudi 8 Juin

> Programme

Journée de formation Pré-Congrès

09h00-10h30

// Ateliers

Atelier sponsorisé par Materialise - Salle Jacques Mercier
Proplan et Chirurgie Orthognathique Guidée Intégrale. Prise en main du logiciel
• • PHILIPPE Benoît

Atelier Sponsorisé par Vatech France, en partenariat avec JDEL - Salle Christian Paulus
Céphalométrie Informatisée Jean Delaire. Découverte
• • SALAGNAC Jean-Michel / PIERRE-BUTRUILLE Sophie

Atelier Sponsorisé par DELPHOS IMPLANTS et NSK FRANCE, en partenariat avec FORMLABS, KOMET et STRYKER - Salle Hugo Obwegeser
Ostéotomie de Lefort 1 Simulation sur modèles 3D
• • GOGUET Quentin / PRAUD Morgan / CORRE Pierre

10h30-11h00 • **Pause café, visite de l'exposition**

11h00-12h30

// Ateliers

Atelier Sponsorisé par KLS MARTIN / CRISTA GALLI - Salle Jacques Mercier
Planification 3D Gouttière intermédiaire
• • VARAZZANI Andrea / PERRIN Jean-Philippe / CARLIER Adélaïde

Atelier en partenariat avec Naonext - Salle Christian Paulus
Rééducation Oro-Faciale. Présentation des métiers et des moyens
• • BIGOT Frederique / DEFAY Virginie / BROUSSEAU Philippe

Atelier Sponsorisé par GLOBAL D et NSK FRANCE, en partenariat avec FORMLABS, KOMET et STRYKER - Salle Hugo Obwegeser
Ostéotomies courtes
• • D'HAUTHUILLE Cédric / TAÏARIOL Luigi

12h30-14h30 • **Déjeuner libre**

8-10
Juin 2023
> Nantes
Cité des Congrès

14h30-16h00

// Ateliers

Atelier Sponsorisé par MOLNLYCKE, en partenariat avec FORMLABS - Salle Jacques Mercier
Tracé des fentes
• • LOIN Justine / TALMANT Jean-Christian

Atelier Sponsorisé par VATECH FRANCE, en partenariat avec JDEL - Salle Christian Paulus
Céphalométrie Informatisée Jean Delaire. Perfectionnement
• • PERRIN Jean-Philippe / PIERRE-BUTRUILLE Sophie / SALAGNAC Jean-Michel

Atelier Sponsorisé par NSK FRANCE, en partenariat avec OSTEOMED, FORMLABS, KOMET et STRYKER - Salle Hugo Obwegeser
Ostéotomies sagittales
• • BERTIN Helios / GRIMAUD Fanny

16h00-16h30 • **Pause café, visite de l'exposition**

16h30-18h00

// Ateliers

Atelier Sponsorisé par LA ROCHE-POSAY - Salle Jacques Mercier
Prise en charge OMF post-opératoire
• • BROUSSEAU Philippe / BIGOT Frédérique

Atelier en partenariat avec Orthoplus - Salle Christian Paulus
Orthopédie très précoce
• • DURAND Thomas

Atelier Sponsorisé par NOBEL BIOCARE et NSK FRANCE, en partenariat avec FORMLABS - Salle Hugo Obwegeser
Implants zygomatiques
• • BONNET Raphaël / KOUDOUGOU Carine / LENORMAND Anaelle / LONGIS Julie

19h30 • Soirée des internes et seniors

L'AFJCMF recrute dans l'illustre et ambitieuse...

ARMEE DELAIRE !

ADHÉRENT.E.S : 0€
SINON : 15€

8 juin - 20h

Au tres chic
GUINDAILLE - Nantes

Victuailles et sobriété

SOIREE PRÉ-CONGRÈS

LA ROCHE-POSAY

ANICO

Association Française des Jeunes Chirurgiens Maxillo-Faciaux

GROUPE PASTEUR MUTUALITÉ

8-10
Juin 2023
> Nantes
Cité des Congrès

// NOTES

Vendredi 9 Juin

> Programme

07h30-8h45

// Ateliers

Atelier en partenariat avec Dentaurum - Salle Jacques Mercier
Orthodontie : gestion précoce des infraclusies antérieures
• • SALAGNAC Jean-Michel

Atelier - Salle Christian Paulus
Kinésithérapie Oro-Faciale et Orthophonie : méthodes de rééducation linguale
• • BIGOT Frédérique / GOUZLAND Thierry

Atelier Sponsorisé par Materialise - Salle Hugo Obwegeser
Infraclusies et Chirurgie orthognathique guidée intégrale. Planification - Exécution
• • PHILIPPE Benoit

materialise
innovators you can count on

JOURNÉE INFRACLUSIE ANTÉRIEURE, ASYMÉTRIES FACIALES ET TROUBLES POSTURAUX

08h45

// Mots d'accueil du président du congrès et du président de l'Institut Jean Delaire

CORRE Pierre / PHILIPPE Benoit

09h00-10h30

// Gestion pluridisciplinaire de l'infraclusie antérieure

Conférences, Communications libres - Auditorium
Présidents de séance : RENAUDIN Stéphane / CORDOVA Luis

9h00 • • BASSEZ Guillaume
Physiologie musculaire orofaciale. Focus sur la myopathie de Steinert

9h30 • • SALAGNAC Jean-Michel
Infraclusie dentaire antérieure, simple, complexe et syndromique
Approche diagnostique et thérapeutique.

9h45 • • LÊ DACHEUX Mai Khanh
Bien respirer pour mieux grandir

10h00 • • RIVES Pauline
Indications orthodontiques/fonctionnelles des traitements médico-chirurgicaux
ORL chez l'adulte

10h15 • • SABOUNI Waddah
Le traitement de l'infraclusie antérieure par aligneurs

8-10
Juin 2023
> Nantes
Cité des Congrès

10h30-11h00 • **Pause café, visite de l'exposition**

Présentation dédicace du livre de **Michel SAPANET** :
Chroniques d'un médecin légiste.
Jean Delaire, source d'une vocation et d'inspiration littéraire

11h00-12h30

// Atelier

Atelier Sponsorisé par KLS MARTIN / CRISTA GALLI - Salle Jacques Mercier
Planification 3D Gouttière intermédiaire
• • VARAZZANI Andrea / PERRIN Jean-Philippe / CARLIER Adélaïde

11h00-12h00

// Gestion pluridisciplinaire de l'infraclusie antérieure

Conférences, Communications libres - Auditorium
Présidents de séance : GOOSSENS Nicolas / SCHLUND Matthias

11h00 • • PHILIPPE Benoît
Spirale morpho-dysfonctionnelle et dysmorphoses dento-faciales.
Les concepts de Jean Delaire à l'ère des réseaux sociaux et des smartphones

11h10 • • CORRE Pierre
Intérêt des plans d'occlusion maxillaire et mandibulaire dans le traitement orthodontico-chirurgical de l'infraclusie antérieure

11h20 • • GOUZLAND Thierry
Prise en charge rééducative des infraclusies antérieures

11h30 • • DHAUTHUILLE Cédric / LUCAS Christophe
Chirurgie en un temps dans le traitement des béances antérieures

11h40 • • SHAHROUDI Atefe
Distraction ostéogénique d'un bloc alvéolo-dentaire unique assistée par mini-vis d'ancrage pour correction d'une infraclusie antérieure causée par une incisive centrale maxillaire ankylosée. Cas clinique.

11h50-12h30

// Gestion pluridisciplinaire de l'infraclusie antérieure

Table Ronde - Auditorium
• • BERTIN Hélios / BIGOT Frédérique / BROUSSEAU Philippe / DEFAY Virginie / RENAUDIN Stéphane

Vendredi 9 Juin

> Programme

12h30-14h00 • **Pause déjeuner sur l'espace exposition**

// SYMPOSIUMS INDUSTRIE - *Auditorium*

13h00-13h30 ***Symposium ALIGN TECHNOLOGY*** • • SABOUNI Waddah
Chirurgie avec aligneurs: protocole péri-opératoire

13h30-14h00 ***Symposium KLS MARTIN*** • • CARLIER Adélaïde
Une autre vue sur l'asymétrie faciale

13h00-14h00

// Ateliers

Atelier Sponsorisé par NSK FRANCE, en partenariat avec FORMLABS - Salle Hugo Obwegeser
Ostéotomies d'allongement pour la correction des asymétries mandibulaires
• • LONCLE Thierry / PERRIN Jean-Philippe

Atelier Sponsorisé par MATERIALISE - Salle Jacques Mercier
Asymétries et Chirurgie Orthognathique Guidée Intégrale. Planification, Exécution
• • PHILIPPE Benoit

Atelier - Salle Christian Paulus
Kinésithérapie Oro-Faciale et Orthophonie, Bilan et prise en charge des troubles posturaux à retentissement facial
• • BROUSSEAU Philippe

14h00-16h00

// Asymétries faciales et troubles posturaux

Conférences, Communications libres - Auditorium
Présidents de séance : BYLOFF Fritz /DUBREUIL Pierre-Antoine

14h00 • • MEW Mike
Dystrophie craniofaciale : une autre façon de voir la malocclusion, les apnées du sommeil et les autres problèmes affectant le complexe craniofacial de l'homme moderne

15h00 • • LEBRANCHU Pierre
Origines ophtalmologiques du torticolis congénital

8-10
Juin 2023
> Nantes
Cité des Congrès

15h10 • • HAMEL Antoine
Torticolis congénitaux d'origine musculaire et rachidienne

15h30 • • PIERRE BUTRUILLE Sophie
Impact des traitements orthodontiques sur les asymétries crânio-faciales - intérêt de l'analyse de face de Delaire

15h40 • • DIAZ Alejandro
Morphométrie géométrique : un excellent complément à l'analyse de Delaire

15h50 • • KETOFF Serge
Le lien entre la radioraphie 2D et 3D via l'appareil de radiologie biplanaire EOS.
Qu'est-ce qu'un model paramétrique et en quoi peut-il être utile à la céphalométrie de Delaire 3D ?

14h00-15h00

// Ateliers

Atelier Sponsorisé par NOBEL BIOCARE et NSK FRANCE - Salle Hugo Obwegeser
Implants zygomatiques
• • BONNET Raphaël / GUIOL Julien / KOUDOUGOU Carine / LENORMAND Anaelle / LONGIS Julie

Nobel Biocare NSK

15h00-16h00

// Ateliers

Atelier en partenariat avec CMT Wenger - Salle Hugo Obwegeser
Prothèses d'ATM
• • NICOT Romain

16h00-16h30 • **Pause café, visite de l'exposition**

Présentation du livre
de THIVICHON-PRINCE Béatrice
et ALLIOT-LICHT Brigitte :
La bouche de l'enfant et de l'adolescent

Présentation et dédicace du livre de
GROLLEMUND Bruno : Fentes Labio-Palatines

Vendredi 9 Juin

> Programme

16h30-18h00

// Asymétries faciales et troubles posturaux

Conférences, Communications libres - Auditorium
Présidents de séance : DE BRONDEAU François / HUET Pascal

16h30 • • LEE Sang-Hwy
L'asymétrie faciale comme anomalie du développement

17h00 • • BERTIN Hélios
Prise en charge de l'asymétrie faciale liée à la microsomie craniofaciale

17h10 • • DERQUENNE Amaury
Place de la greffe chondro-costale dans la prise en charge des asymétries du tiers inférieur de la face

17h20 • • BELTRAN Raul
Importance du ligament ptérygo-mandibulaire dans l'approche manuelle oro-faciale

17h30 • • DESHAYES Marie-Josèphe
Asymétries basi-crâniennes et faciales

17h40 • • EL HADDIOUI Aziz
Rapport Crânio-Mandibulaire et Posture Linguale. Approche globale

17h50 • • TAVERNE Maxime
Anatomie et trajectoire de croissance de la charnière occipito-cervicale chez les patients contrôles

16h30-17h30

// Ateliers

Atelier : - Salle Hugo Obwegeser
Projet prothétique et mise en charge immédiate du bridge provisoire
• • CLAVIER Matthias / HOORNAERT Alain / KOUDOUGOU Carine / LAIGLE Sonia / LONGIS Julie

17h30-18h30

// Ateliers

Atelier : - Salle Hugo Obwegeser
Implantologie naviguée
• • GUIOL Julien

20h00 • Soirée du Congrès aux Machines de l'Île
Organisation Jean Delaire Institute – Institut Jean Delaire

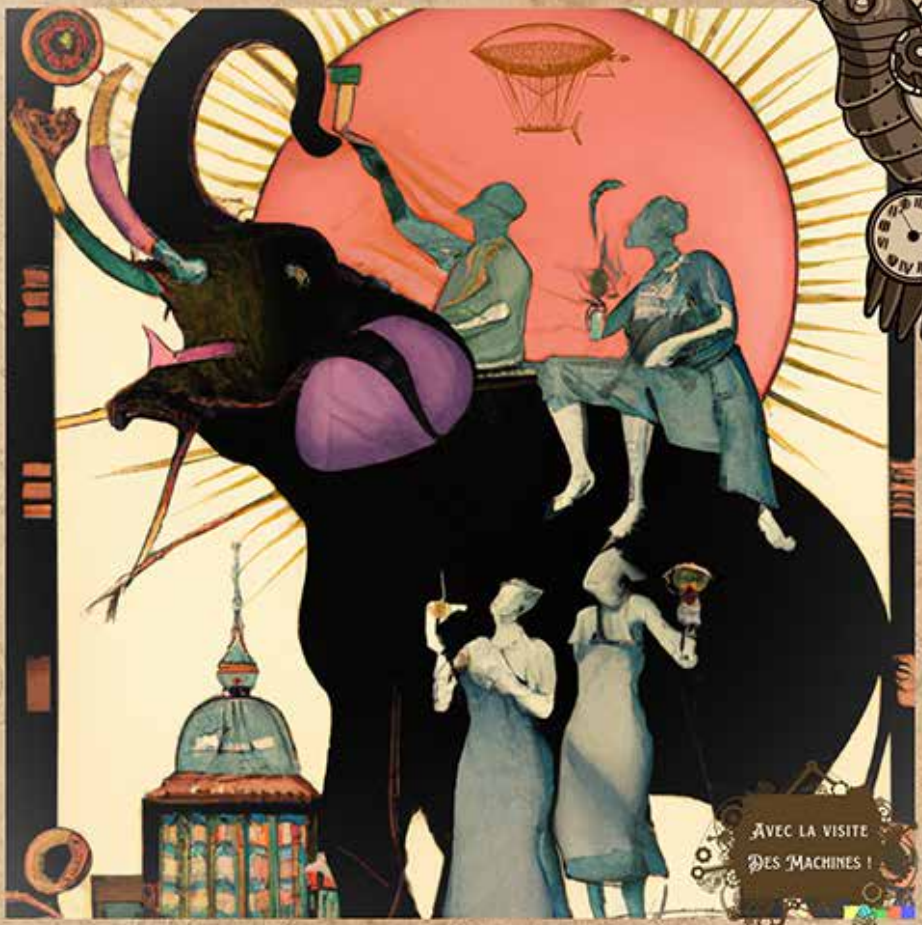

Soirée masquee
des Congressistes

Galerie des machines, Nantes

Congrès Jean Delaire

09 Juin 2023 - 19H30

Tarif : 90€
Interne : 45€
Pas masqué : 1000€

Samedi 10 Juin

> Programme

07h30-8h45

// Ateliers

Atelier Sponsorisé par Merz Pharma France - Salle Jacques Mercier
Techniques d'injection de l'ATM

• • BERTIN Helios / LE GOFF Benoît
Les injections des articulations temporo-mandibulaires : quelles techniques, intérêt de l'échoguidage

Atelier - Salle Hugo Obwegeser
Rééducation et gouttières dans la prise en charge des Dysfonctions temporo-Mandibulaires

• • BIGOT Frédérique / UNGER François

09h00-10h15

// Dépistage et traitement des pathologies oro-faciales néonatales

Conférences, Communications libres - Auditorium
Présidents de séance : BOUALLÈGUE Imen / PANTOJA Roberto

9h00 • • DUCLOYER Mathilde
Palais ogival : un nouveau facteur de risque de mort inattendue du nourrisson ?

9h15 • • BENATEAU Hervé
Correction des déformations d'oreille chez le nouveau-né par modelage

9h30 • • ESNAULT Anne / DEFAY Virginie
Les troubles d'oralité et leurs conséquences : un domaine orthophonique

9h45 • • KHONSARI Roman Hossein
Troubles de croissance du crâne : Déformation positionnelle et craniosténose

10h00 • • BOYER Julie / ROBARD Laetitia
Dépistage des troubles ventilatoires obstructifs hauts chez l'enfant

10h15-10h30

// Frein lingual

Table ronde - Auditorium
• • BOSCHER Cécile / BOUDAULT Sandrine
Problématique des freins oraux au cours de l'allaitement

8-10
Juin 2023
> Nantes
Cité des Congrès

JOURNÉE RÉHABILITATION DES ÉDENTEMENTS MAXILLAIRES

09h00-10h30

// Réhabilitation des édentements complets physiologiques —

Conférences, Communications libres - Salle Jacques Mercier
Présidents de séance : BEN REJEB Maha / MASSON REGNAULT Emmanuel

9h00 • • DAAS Marwan / DADA Karim
Démarche standardisée pour l'élaboration d'un plan de traitement personnalisé chez l'édenté complet Maxillaire

9h30 • • LAVENTURE Alexandre / RAOUL Gwenael
Réhabilitation implantaire du maxillaire atrophique édenté, de la reconstruction osseuse aux solutions sans greffe avec mise en charge immédiate

9h45 • • BONNET Raphaël / LEROY Camille
Analyse rétrospective de 217 implants zygomatiques chez 73 patients avec une réhabilitation prothétique maxillaire complète traités entre 2011 et 2020

10h00 • • CATROS Sylvain
Étude rétrospective sur 31 cas de réhabilitations prothétiques dentaires fixes complètes implanto- portées, avec mise en charge immédiate

10h15 • • SALAGNAC Jean-Michel
Intérêt de l'analyse architecturale de DELAIRE dans la planification de la prothèse complète maxillaire et en chirurgie maxillo-faciale

Samedi 10 Juin

> Programme

SÉANCE RECHERCHE CRANIO-FACIALE

EN PARTENARIAT AVEC LA FONDATION DES GUEULES CASSÉES

09h00-10h30

// Recherche cranio-faciale, Recherche fondamentale

Conférences, Communications libres - Salle Obwegeser

Présidents de séance : TESTELIN Sylvie / VILLANUEVA Julio

9h00 • • ZAMORANO Gabriel
Évaluation de la déformation narinaire résiduelle après chéilorhinoplastie primaire dans les fentes labionarinaires unilatérales. Étude cas-témoins selon les techniques de J.C Talmant et J. Delaire

9h10 • • DECHAUFOUR Pierre / KUN DARBOIS Jean-Daniel
Effets osseux des injections répétées de toxine botulique dans les muscles masticateurs de rats adultes

9h20 • • DELLASERRA Matias
Efficacité de l'orthopédie pré-chirurgicale chez les patients atteints de fente labiale et palatine : Une revue systématique avec méta-analyse

9h30 • • ROHEE-TRAORE Adèle
Phénotypage facial 3D dans les maladies rares

9h40 • • NIMESKERN Nicolas
Delaire avait (presque) tout faux

9h50 • • PANEZ Isidora / CORDOVA Luis
La maturité squelettique contribue à l'altération de la cicatrisation des fractures via la régulation à la baisse de la réponse immunitaire

10h00 • • MAKAREMI Masrour
Extraction d'informations morphologiques en imagerie médicale par interprétabilité en apprentissage profond : cas d'application sur la dysmorphie craniofaciale

10h10 • • MAITRE Pierre
Reconstruction personnalisée des fentes labio-palatines chez le chien au moyen d'un implant 3D organo-minéral

10h20 • • LEE Sang-Hwy
Analyse architecturale et structurale 3D selon Delaire pilotée par l'IA et apprentissage par renforcement profond à niveaux multiples

10h30-11h00 • **Pause café, visite de l'exposition**

8-10
Juin 2023
> Nantes
Cité des Congrès

11h00-12h30

// Dépistage et traitement des pathologies oro-faciales pédiatriques

Conférences, Communications libres - Auditorium
Présidents de séance : CHAPUIS-VANDENBOGAERDE Cécile / BENATEAU Hervé

11h00 • • PERRIN Jean-Philippe
Dépistage des malocclusions dentaires chez l'enfant et orthopédie très précoce

11h15 • • BOEFFARD Camille / PRUDHOMME Tony
Pathologies dentaires chez l'enfant : rechercher, dépister et adresser !

11h30 • • JAUMOTTE Martin
Les lésions kystiques pédiatriques, prise en charge multidisciplinaire et cas exceptionnels

11h45 • • BOUALLEGUE Imen / MAJOURAU Aurélie
Traitement orthopédique/orthodontique de l'enfant porteur de fente. Prises en charge au sein du Centre de Référence Maladies Rares MAFACE de Paris

12h00 • • PANTOJA Roberto
Influence de l'Ecole nantaise sur la prise en charge des fentes labio-maxillo-palatines au Chili

12h15 • • CORDERO Erita Maria
Analyse de la croissance et du développement squelettique des patients ayant une fente labiale maxillo-palatine opérée selon la chirurgie fonctionnelle de Delaire pendant la période 2005-2010 à l'Hôpital san Borja Arriaran au Chili

11h00-12h30

// Réhabilitation des édentements complets dans les dysmorphoses complexes et les syndromes

Conférences, Communications libres - Salle Jacques Mercier
Présidents de séance : VERNEX BOUKERMA Zahia / DENIAUD Joël

11h00 • • PHILIPPE Benoît
Intégration des concepts Delairiens dans la prise en charge des édentements pathologiques

11h15 • • LONGIS Julie / GUIOL Julien / BONNET Raphaël
Réhabilitations complètes dans les fentes : L'expérience nantaise

11h30 • • PASCUAL Dimitri
Planification chirurgicale dans les cas de réhabilitations dentaires et orthognathiques

11h50 • • LESCLOUS Philippe
Implantologie dentaire et patients à risque

Samedi 10 Juin

> Programme

12h00-12h30

// Vers une réhabilitation ad integrum ou sur implants zygomatiques et fausse gencive dans le maxillaire édenté

Table Ronde - Salle Jacques Mercier

12h00 • • LONGIS Julie / PHILIPPE Benoît / BONNET Raphaël / RAOUL Gwenael / PASCUAL Dimitri
Réhabilitation de l'édenté complet maxillaire : Controverse ou consensus en 2023 ?

11h00-12h30

// Recherche cranio-faciale

Conférences, Communications libres - Salle Hugo Obwegeser
Présidents de séance : RASKIN Sylvianne / VARAZZANI Andrea

11h00 • • BERET Marie
Usage intra-articulaire de la toxine botulique A dans la prise en charge antalgique des ostéoarthrites temporomandibulaires : un essai comparatif chez le rat

11h10 • • CATROS Sylvain
Mise au point d'un modèle in vitro d'implant dentaire

11h20 • • LEYVA Jorge
Réparation des fentes labiales et palatines à l'aide de cellules souches à Barranquilla, Colombie, Amérique du Sud. Une expérience de 22 ans

11h30 • • AIT RAI Wijdane
Relation entre dimensions des muscles masticateurs (masséter et ptérygoïdien latéral) et dimensions squelettiques : étude sur 60 cas

11h40 • • LIF Hanna
Asymétrie et croissance dans la plagiocéphalie antérieure par synostose coronale unilatérale

11h50 • • HENNOCQ Quentin
Diagnostic et compréhension du phénotype de la microsomie crâniofaciale (MCF) basés sur l'IA à partir de photographies 2D

12h00 • • DELASSUS Ombline
La croissance du crâne et le cerveau : que peuvent nous apprendre les malformations craniofaciales ?

12h10 • • TAVERNE Maxime
Protocole expérimental pour la mesure des forces appliquées par les dispositifs de ventilation non-invasive au visage des enfants souffrant de SAOS

12h20 • • HOORNAERT Alain
Utilisation des cellules souches dans la régénération osseuse : Retour d'expérience sur l'essai clinique Maxibone

8-10
Juin 2023
> Nantes
Cité des Congrès

12h30-14h00 • **Pause déjeuner sur l'espace exposition**

Présentation du livre
de KHONSARI Roman-Hossein:
Le crâne Toulousain

// SYMPOSIUMS INDUSTRIE - *Auditorium*

13h00-13h30 ***Symposium FROGGYMOUTH*** • • FELLUS Patrick

13h30-14h00 ***Symposium FORMLABS*** • • MONTENERO Julien

13h00-14h00

// Ateliers

Atelier Sponsorisé par NSK France, en partenariat avec Formlabs - Salle Hugo Obwegeser
Greffes osseuses d'apposition
• • LONGIS Julie / SAFFARZADEH Afchine

Atelier Sponsorisé par ASTEM DIGITAL, MODJAW - Salle Jacques Mercier
Avatar numérique
• • CASAS Thibaud

14h00-15h00

// Ateliers

Atelier en partenariat avec INNOVA PHARM - Salle Hugo Obwegeser
Éducateurs fonctionnels en orthophonie et orthodontie
• • FALAISE Coralie / NICOLLEAU Patrice / DURAND Thomas

Samedi 10 Juin

> Programme

15h00-16h00

// Ateliers

Atelier en partenariat avec Naonext - Salle Hugo Obwegeser
Bilan et prise en charge de l'insuffisance vélo-pharyngée
• • DEFAY Virginie / LOIN Justine

14h00-16h00

// Pathologie des ATM

Conférences, Communications libres - Auditorium
Présidents de séance : GRIMAUD Fanny / DE COSTER Thierry

14h00 • • FERRI Joël
Prothèses d'ATM : indications dans les condylo-mandibulo-dysplasies

14h30 • • NICOT Romain
Risques articulaires temporomandibulaires après chirurgie orthognathique

14h45 • • UNGER François
Quelle approche des troubles des ATM?

15h00 • • LE GOFF Benoît / BERTIN Hélios
Intérêt d'une consultation médico-chirurgicale pluridisciplinaire pour la prise en charge des pathologies de l'articulation temporo-mandibulaire

15h15 • • CASTRO Vanessa
Chirurgie orthognathique chez les patients souffrant des ATM

15h30 • • VILLANUEVA Julio
Efficacité des toxines botuliques dans le bruxisme du sommeil. (Protocole)

15h45 • • HARB Philippe
Dysfonctionnement de l'appareil manducateur pathologique : traitements provisoires et définitifs pour une réhabilitation cranio-faciale morpho-fonctionnelle (RCFMF)

8-10
Juin 2023
> Nantes
Cité des Congrès

14h00-16h00

// Réhabilitation des édentements maxillaires antérieurs - planification et chirurgie

Conférences, Communications libres - Salle Jacques Mercier
Présidents de séance: EBERLEIN Audrey / MOUALLEM Guillaume

14h00 • • DEGORCE Thierry
Stratégies implantaires en zone esthétique

14h30 • • PHILIPPE Benoît
Réhabilitations implantaires et fentes alvéolaires

14h45 • • LONGIS Julie / CASAS Thibaud
Intérêt de l'avatar numérique dans la prise en charge des édentements antérieurs

15h00 • • GUIOL Julien
Réhabilitation des agénésies dentaires et du vestibule dans les fentes labio-palatines

15h15 • • DENIAUD Joël
Mésialisation de la canine : pourquoi privilégier cette option ? Application dans les agénésies malformatives ou idiopathiques

15h30 • • QUENEL Léonie
Influence de la fermeture par rapport au maintien de l'espace de l'incisive latérale maxillaire manquante sur l'occlusion dentaire et la symétrie de l'arcade maxillaire chez 212 patients atteints d'une fente palatine : Etude rétrospective

15h45 • • DAGBA Alex
Bridge collé ou implant, meilleurs ennemis ?

16h00-16h30

// Clôture du congrès - *Auditorium*

Gueules Cassées
Sourire Quand Même

- • Remise du Prix Jean Delaire,
  en partenariat avec la Fondation des « Gueules Cassées »
- • Présentation du congrès **Jean Delaire 2025** (LILLE)
- • Présentation du congrès de la **SFSCMFCO 2023** (TOULOUSE)
- • Présentation du congrès de la **SFO 2024** (NANTES)
- • Clôture du congrès

// LISTE DES EXPOSANTS

ALIGN TECHNOLOGY 21
ALLEGRE-CHIRURGIE. 2
ASTEM DIGITAL. 23
AXA / AGIPI 11
BIOTECH DENTAL. 16
CMT WENGER 24
Delphos Implants. 13
Dentaurum 20
DePuy-Synthes 27
DEVE FRANCE 7
Froggymouth. 19
GC Orthodontics 8
Geistlich Pharma 28
Gespix 4
GLOBAL D 17
Innova Pharm 25
IPP PHARMA 26
JDEL Cephalo. 1A
KLS Martin - Crista Galli 14
LANDANGER 15
Materialise. 6
Medartis. 12
Neohm 29
MERZ PHARMA FRANCE 9
Nobel Biocare 22
ORTHOPLUS 30
OSTEOMED 10
STRYKER. 3
VATECH 5

8-10
Juin 2023
> Nantes
Cité des Congrès

// PLAN D'EXPOSITION

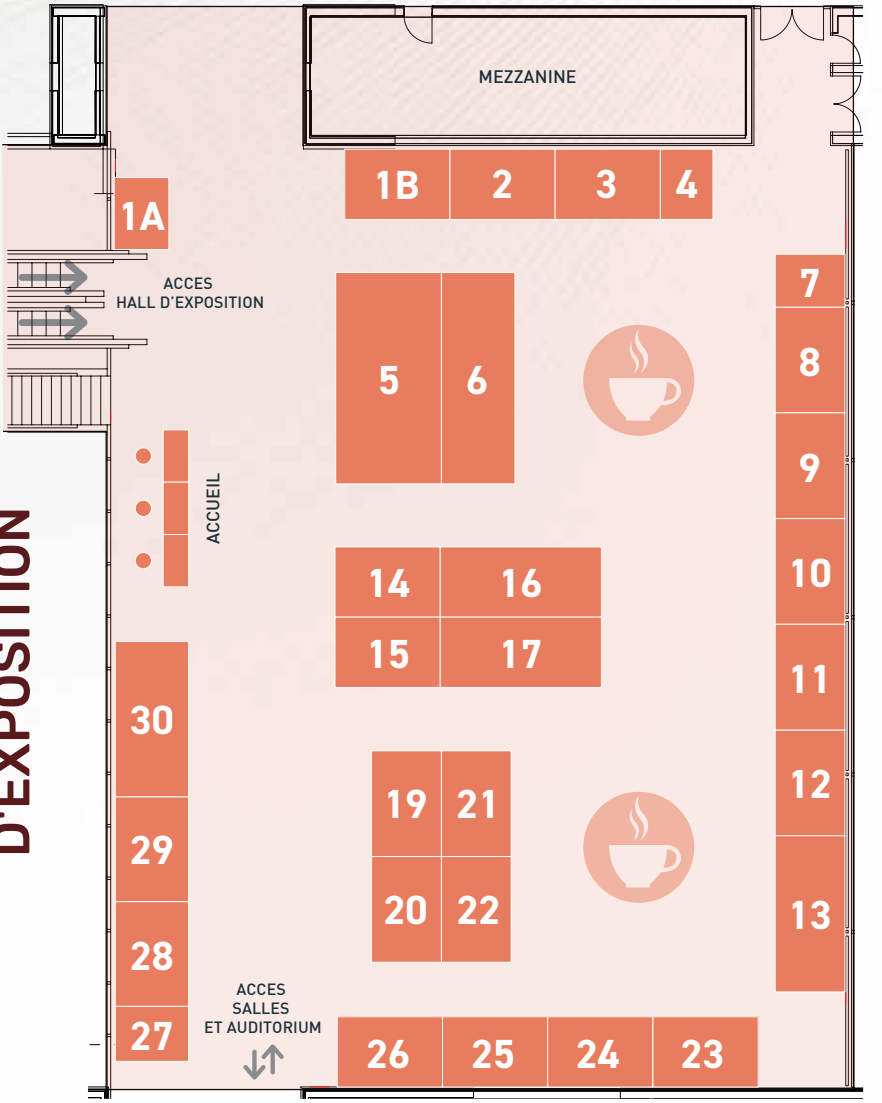

// PLAN TABLE ATELIER - ACCÈS AUDITORIUM

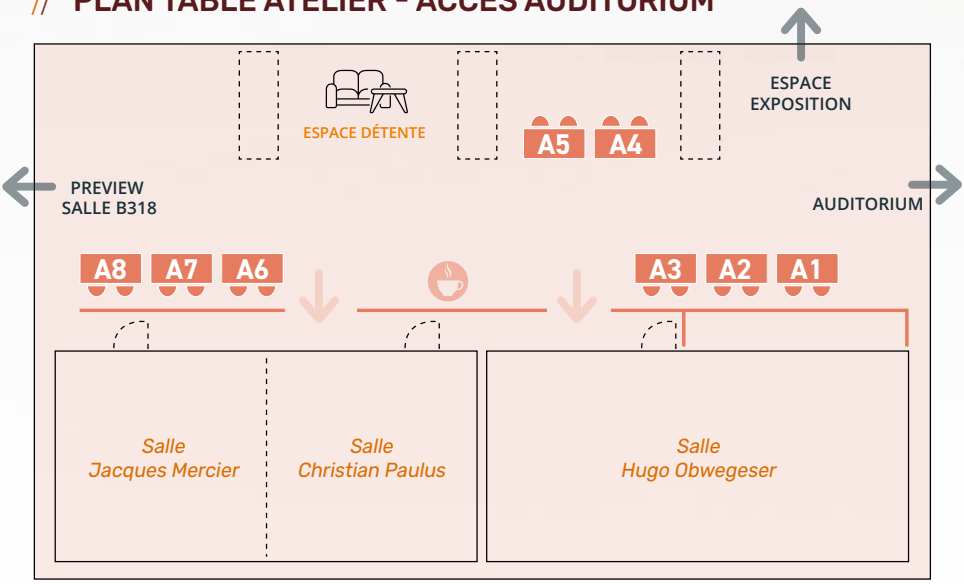

Gueules Cassées
Sourire Quand Même

Depuis 1921, l'association **L'Union des Blessés de la Face et de la Tête - Les « Gueules Cassées »** porte assistance morale et matérielle aux militaires touchés par des blessures au visage ou à la tête. Elle poursuit aujourd'hui son action auprès des policiers, gendarmes, pompiers, douaniers et personnels pénitentiaires qui mettent en danger leur intégrité physique dans le cadre de la défense et de la sécurité publique. En 2001, elle crée sa propre fondation, **la Fondation des « Gueules Cassées »**. Celle-ci finance des projets de recherche dans le domaine des traumatismes crânio-maxillo-faciaux, des pathologies neurodégénératives et de leurs conséquences psychologiques. Elle attribue sous forme de mécénat des aides de financements individuels pour des chercheurs/doctorants et des aides financières pour l'acquisition d'équipements et de matériels.

Aujourd'hui, la Fondation a aidé plus de 672 projets de recherche et 129 grands projets ont été financés pour un montant global de près de 28 millions d'euros. 15 éminents médecins sont mobilisés au sein du comité scientifique pour l'analyse des dossiers et 1 prix qui récompense des projets de recherche innovants dans le domaine de la traumatologie crânio-maxillo-faciale est remis régulièrement.

MERCI

À TOUS NOS PARTENAIRES ET EXPOSANTS POUR LEUR SOUTIEN

SPONSORS OR

materialise
vatech

SPONSORS ARGENT

align
Cresta Galli
DELPHOS
GlobalD
KLS martin GROUP

SPONSORS BRONZE

DENTAURUM FRANCE
Nobel Biocare

PARTENAIRES & EXPOSANTS

Argoat
Astem Digital
AXA AGIPI
BIOTECH DENTAL
BROTHIER
CMT Wenger
DePuy Synthes
DEVE FRANCE
froggymouth
GC
formlabs
Geistlich Pharma
GESPIX
information-dentaire
Innova Pharm
IPM
IPPpharma
JDel
Komet Medical
LANDANGER
LA ROCHE-POSAY
medartis
MERZ
MODJAW
Mölnlycke
NaoneXT
NSK
orthoplus
OSTEOMED
Laboratoire PRAUD
Sebbin
Spheno Id
stryker

Nobel Biocare™

NobelZygoma™

une plus grande
FLEXIBILITÉ
chirurgicale
et prothétique

nobelbiocare.com

GMT85103 © Nobel Biocare Services AG, 2023. Tous droits réservés.
Nobel Biocare, le logo Nobel Biocare et toutes les autres marques sont des marques du groupe Nobel Biocare, si rien d'autre n'est stipulé ou n'est évident dans le contexte d'un cas particulier. Veuillez consulter nobelbiocare.com/trademarks pour plus d'information. Les images des produits ne sont pas nécessairement à l'échelle. Toutes les images du produit sont à des fins d'illustration uniquement et peuvent ne pas être une représentation exacte du produit. Déni de responsabilité : la vente de certains produits peut ne pas être autorisée dans tous les pays. Contactez le service commercial de Nobel Biocare France pour plus d'informations sur la gamme complète disponible. Consultez les Instructions d'Utilisation pour les informations complètes de prescription, notamment les indications, contre-indications, mises en garde et précautions.

Nobel Biocare™

La chirurgie 3D
AU SERVICE
de vos patients !

nobelbiocare.com/x-guide

GMT83734 © Nobel Biocare Services AG, 2023. Tous droits réservés.
Nobel Biocare, le logo Nobel Biocare et toutes les autres marques sont des marques du groupe Nobel Biocare, si rien d'autre n'est stipulé ou n'est évident dans le contexte d'un cas particulier. Veuillez consulter nobelbiocare.com/trademarks pour plus d'information. Les images des produits ne sont pas nécessairement à l'échelle. Toutes les images du produit sont à des fins d'illustration uniquement et peuvent ne pas être une représentation exacte du produit. Déni de responsabilité : la vente de certains produits peut ne pas être autorisée dans tous les pays. Contactez le service commercial de Nobel Biocare France pour plus d'informations sur la gamme complète disponible. Consultez les Instructions d'Utilisation pour les informations complètes de prescription, notamment les indications, contre-indications, mises en garde et précautions.

8-10
Juin 2023
> Nantes
Cité des Congrès

// PLAN CITÉ DES CONGRÈS

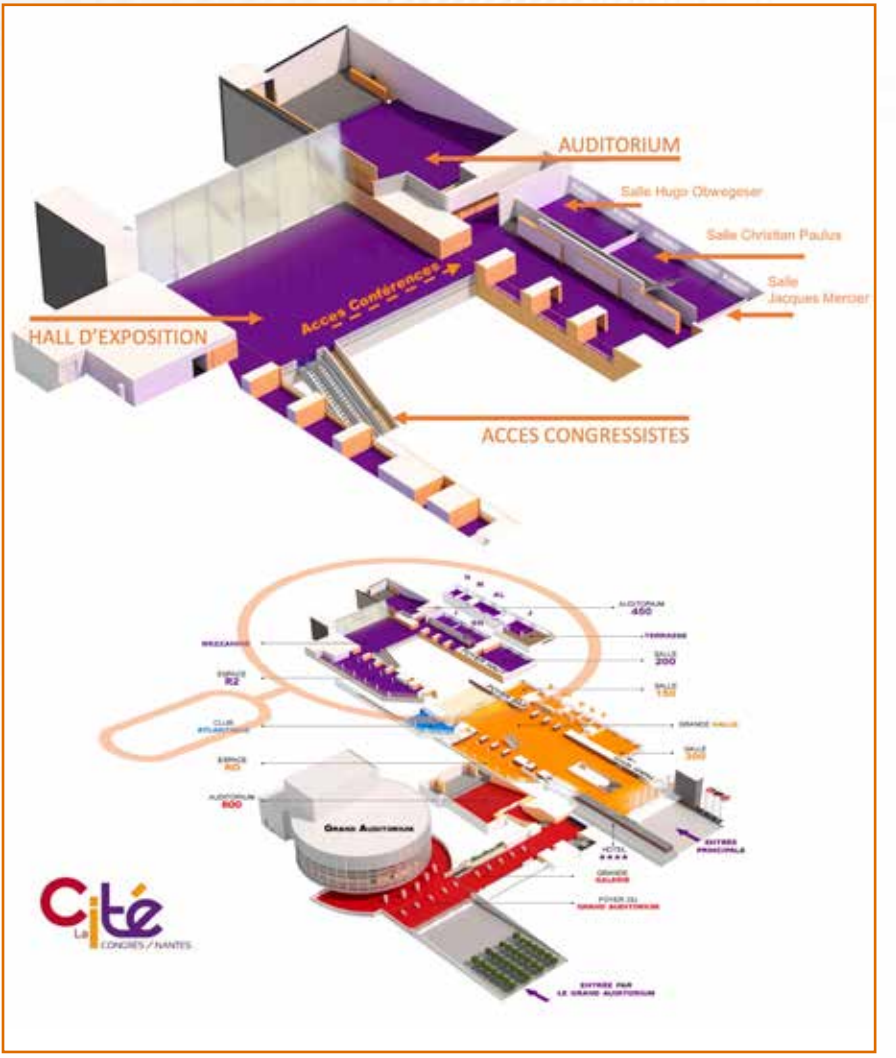

2023

Un concept universel pour un meilleur diagnostic et un meilleur traitement

www.2023jeandelairecongress.com

8-10 Juin 2023

Cité des Congrès
→ NANTES

Cité des Congrès
5 Rue de Valmy
44 000 Nantes, France

La ville de Nantes met à disposition gracieusement les titres de transport pour les bus et tramway pour la durée du Congrès

CONTACTS
ORGANISATION GÉNÉRALE

QUINZE MAI
CONCEPTEUR D'ÉVÉNEMENTS

1, rue Augustine Variot
92240 Malakoff - France
✆ +33 (0)1 73 28 72 02
info@15-mai.com
www.15-mai.com

INSTITUT JEAN DELAIRE
jeandelaire.com

// LE CONGRÈS

•• Soirée des congressistes

Vendredi 9 Juin - 20h

Machine de l'Ile de Nantes

Parc des Chantiers,
Bd Léon Bureau,
44 200 Nantes

Proposez le
sur mesure
à vos **patients**

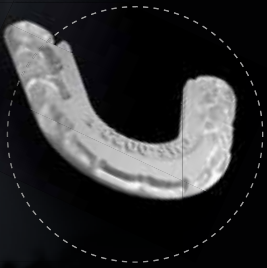

CMF DIGITAL SOLUTIONS

Entrez dans la nouvelle ère de la **chirurgie orthognathique** digitale et faites bénéficier vos patients d'une **prise en charge customisée à la pointe !**

LES ESSENTIELS DE LA CMF
PARTAGE D'EXPERIENCES

Inscrivez vous
sur le site :
lesessentielsdelacmf.globald.com

GlobalD
Partenaire de vos chirurgies

Dispositif médical personnalisé fabriqué par GLOBAL D marqué CE / Dispositif médical sur mesure fabriqué par SLS et distribué par GLOBAL D, marqué CE.
Consultez la notice pour plus d'informations ; Pour tout complément, veuillez contacter quality@globald.com

009P-Jun_CMFDigiSolu_A4-F-Ed1-23

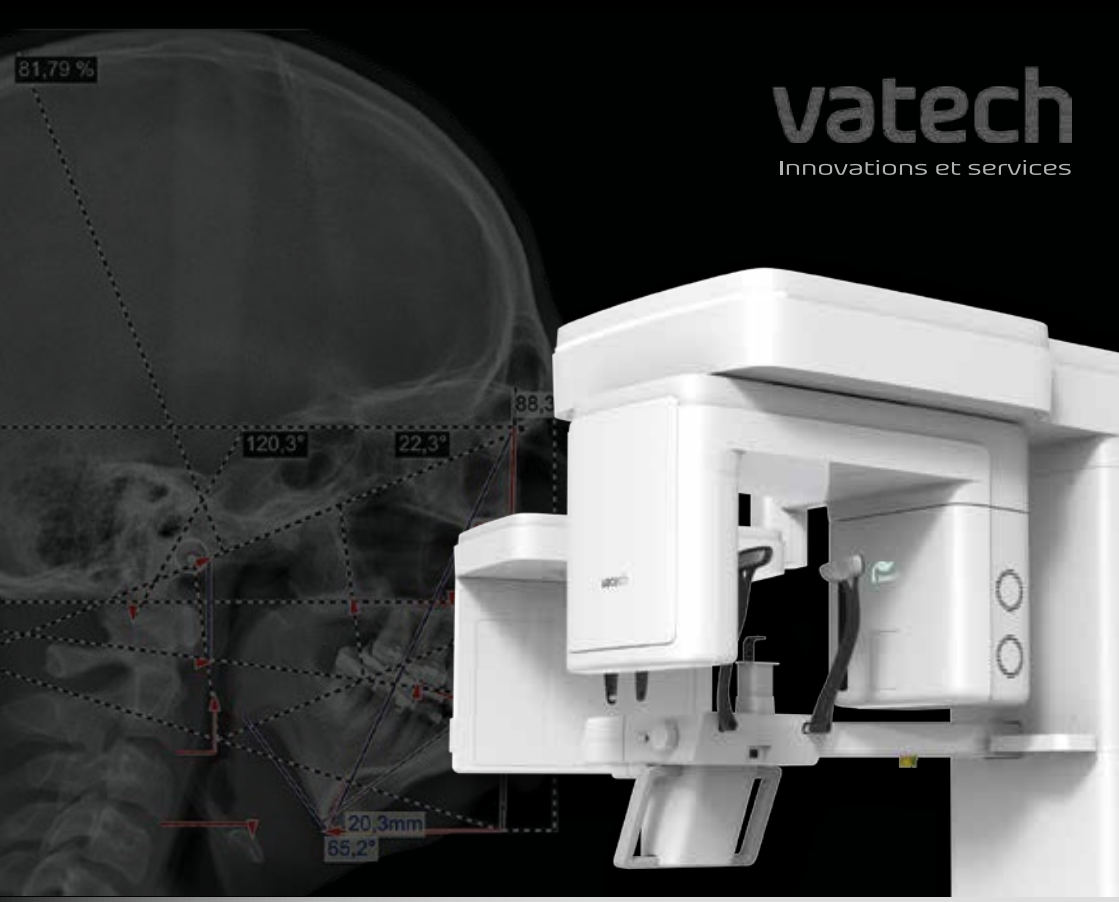

Rendez-vous sur notre STAND N°5

10 sec

- Tracé automatique
- Intelligence artificielle
- Résultat d'analyse
- Suivi de planification

Pour plus de renseignements

Tél: 01.64.11.43.30 - E-mail: info@vatech-france.fr - Site web : www.vatech-france.fr